

Adresă IP și mapping porturi pe router

1. Setăți adresa IP a DVR-ului, port TCP, port HTTP și port mobil

(1) Setăți adresă IP, port TCP și HTTP, vezi figura de mai jos:

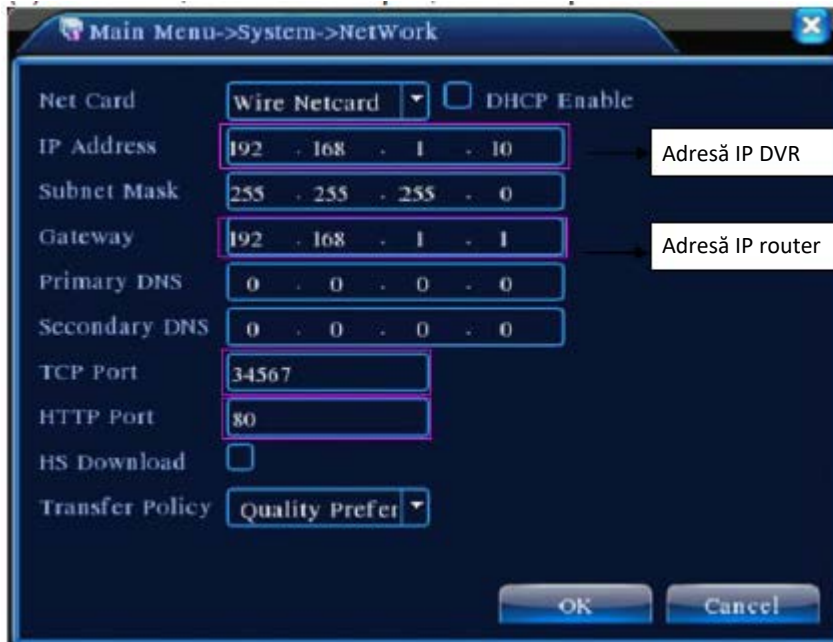

(2) Setăți port Mobile Monitor, vezi figura de mai jos:



2. Dacă este numai 1 DVR pe router, găsiți adresa IP a router-ului și accesați-o, mergeți la DMZ pentru a introduce adresa IP a DVR-ului, vezi figura de mai jos:

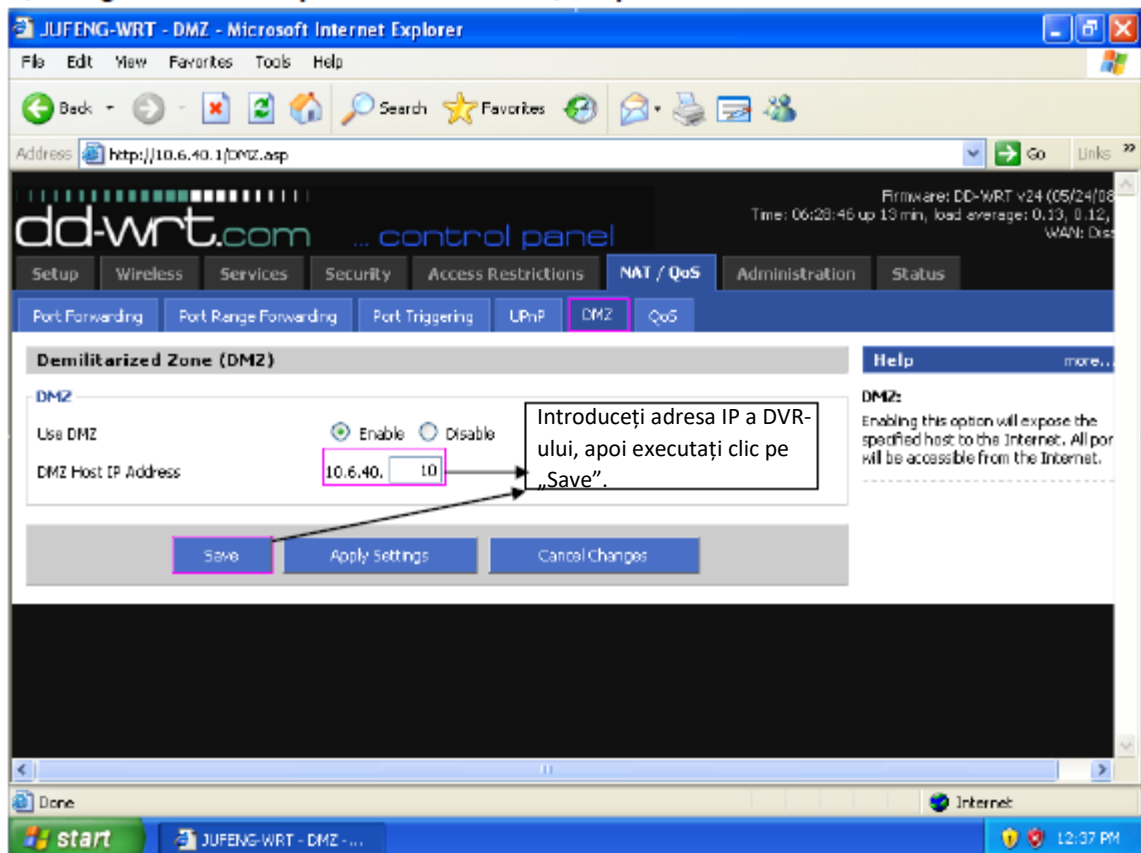

3. Dacă sunt mai multe DVR-uri pe router, setați adresa IP și port mapping, așa cum se observă în imaginea următoare:

Port TCP

Port HTTP

Port Mobile Monitor

Adresă IP DVR

Application	Port from	Protocol	IP Address	Port to	Enable
dvr-tcp	34567	TCP	10.6.40.10	34567	<input checked="" type="checkbox"/>
dvr-http	80	TCP	10.6.40.10	80	<input checked="" type="checkbox"/>
dvr-mobile	34599	TCP	10.6.40.10	34599	<input checked="" type="checkbox"/>

Save Apply Settings Cancel Changes

După introducerea parametrilor de mai sus, executați clic pe „Save”.

4. Vizualizare IE, CMS și mobil, de la distanță.

IE Browser: <http://10.6.40.10:80>

CMS: Adresă IP: 10.6.40.10
Port: 34567

Mobil: Server IP: 10.6.40.10
Port: 34599

Pentru iPhone, vă rugăm să utilizați mobilul pentru a căuta „vMeye” în www.appstore.com și să instalați aplicația online.